

Bekanntmachung

Außenbereichssatzung „Dosenweg“

Der Rat der Gemeinde Vrees hat in seiner Sitzung am 07.12.2022 die Aufstellung der Außenbereichssatzung gemäß § 35 (6) BauGB „Dosenweg“ beschlossen. Die öffentliche Auslegung der Planunterlagen wurde ebenfalls in der Sitzung am 07.12.2022 beschlossen.

Der Geltungsbereich der Außenbereichssatzung befindet sich an der Straße „Dosenweg“. Die genaue Planabgrenzung ergibt sich aus der beigefügten Skizze.

Der Entwurf der Außenbereichssatzung „Dosenweg“ mit Entwurfsbegründung liegt gemäß § 35 (6) i.V.m. § 13 Baugesetzbuch in der Zeit vom 15.05.2023 bis 15.06.2023 (einschließlich) öffentlich zu jedermanns Einsicht während der Dienststunden im Gemeindebüro der Gemeinde Vrees, Werlter Str. 9, 49757 Vrees aus.

In diesem Zeitraum können die Auslegungsunterlagen auch auf der Homepage der Samtgemeinde Werlte unter www.sgwerlte.de > Bürger > Bürgerservice > Bauleitplanung (öffentliche Auslegung) > Bebauungspläne > Gemeinde Vrees eingesehen werden.

Während der Auslegungsfrist können Anregungen zur Außenbereichssatzung „Dosenweg“ geltend gemacht werden. Es wird darauf hingewiesen, dass nicht fristgerecht abgegebene Stellungnahmen bei der Beschlussfassung über die o.g. Außenbereichssatzung unberücksichtigt bleiben können.

Der Bürgermeister

ausgehängt am: 05.05.2023
abgenommen am:

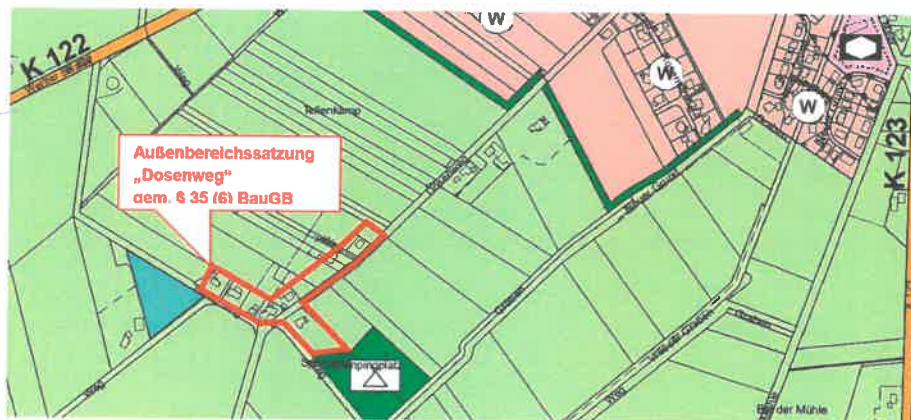

Quelle: Auszug aus den Geodaten des Landesamtes
für Geoinformation und Landesvermessung
Niedersachsen

© 2021

